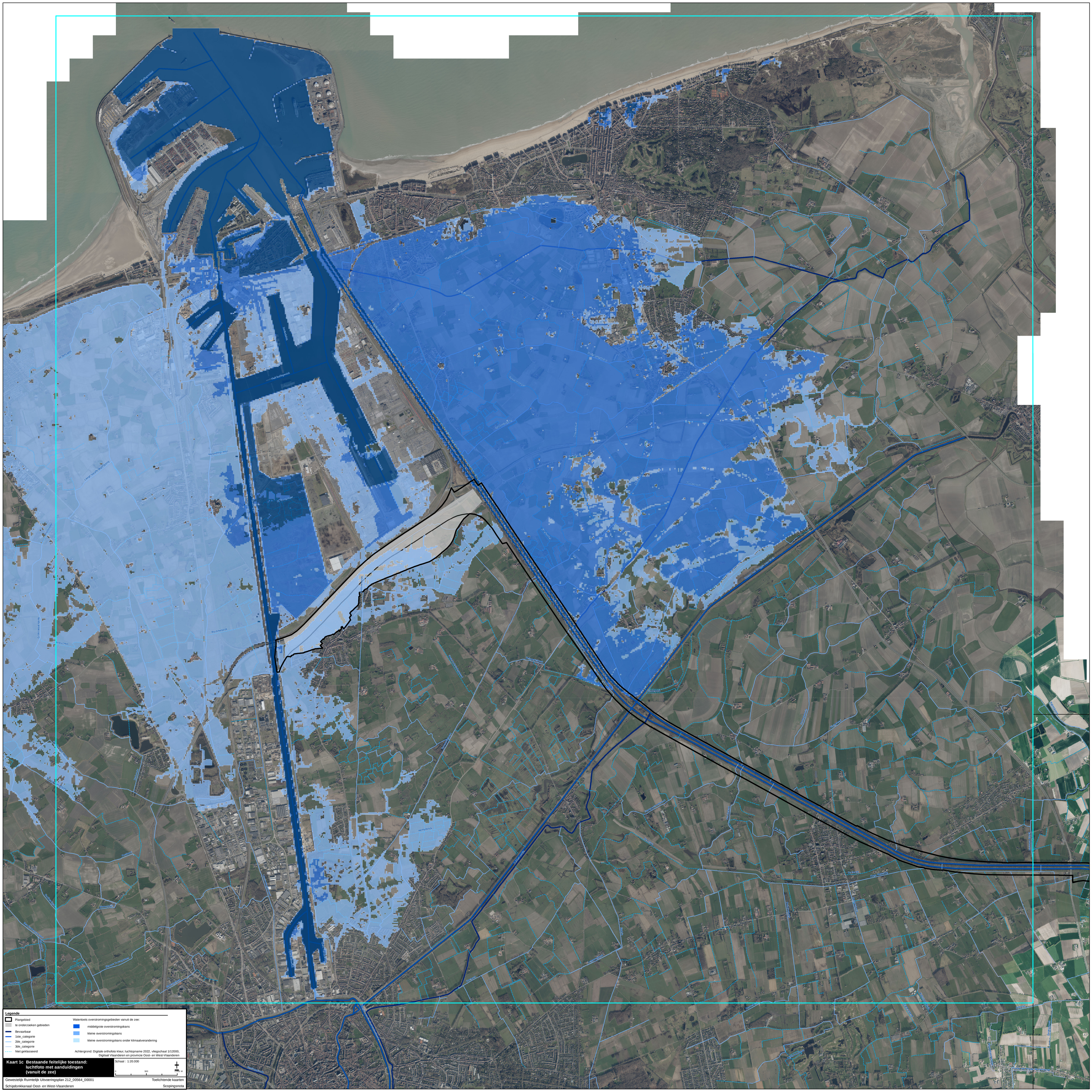

Legende

- Plangebied
- te onderzoeken gebieden
- Bevaarbaar
- 1ste_categorie
- 2de_categorie
- 3de_categorie
- Niet geklasseerd

Watertoets overstromingsgebieden vanuit de zee:

- middelgrote overstromingskans
- kleine overstromingskans
- kleine overstromingskans onder klimaatverandering

Achtergrond: Digitale orthofoto kleur, luchtopname 2022, vliegschaal 1/12000, Digitaal Vlaanderen en provincie Oost- en West-Vlaanderen

Kaart 1c Bestaande feitelijke toestand: luchtfoto met aanduidingen (vanuit de zee)

Schaal : 1:20.000

0 500 1000 M

Gewestelijk Ruimtelijk Uitvoeringsplan 212_00564_00001 — Toelichtende kaarten

Schipdonkkanaal Oost- en West-Vlaanderen — Scopingsnota