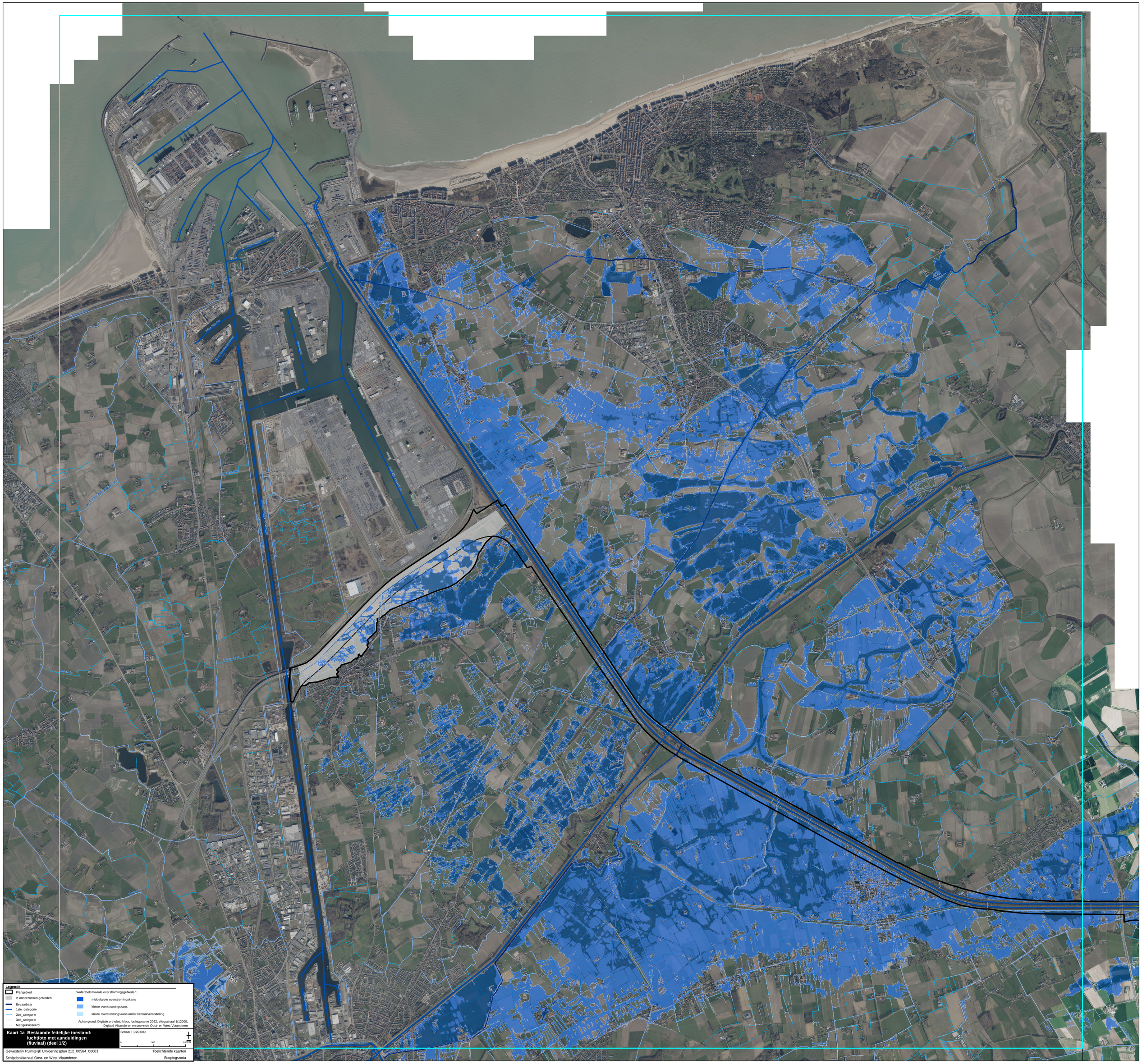
Legende
Plangebied
te onderzoeken gebieden
Bevaarbaar
1ste_categorie
2de_categorie
3de_categorie
Niet geklasseerd
Watertoets fluviale overstromingsgebieden:
middelgrote overstromingskans
kleine overstromingskans
kleine overstromingskans onder klimaatverandering
Achtergrond: Digitale orthofoto kleur, luchtopname 2022, vliegschaal 1/12000,
Digitaal Vlaanderen en provincie Oost- en West-Vlaanderen
Kaart 1a Bestaande feitelijke toestand:
luchtfoto met aanduidingen
(fluviaal) (deel 1/2)
Schaal : 1:20.000
0
500
1.000 m
Gewestelijk Ruimtelijk Uitvoeringsplan 212_00564_00001
Toelichtende kaarten
Schipdonkkanaal Oost- en West-Vlaanderen
Scopingsnota